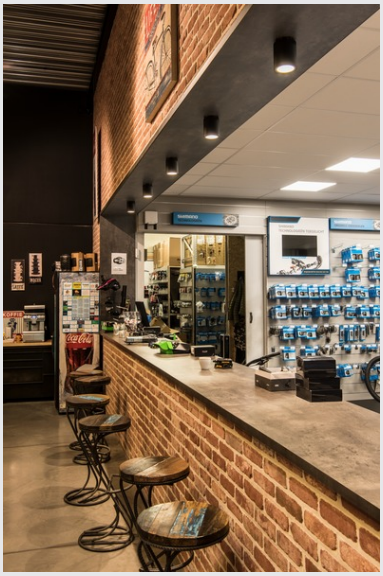

ENOLA_C CL

LED Outdoor Deckenaufbauleuchte, anthrazit, IP55, 2000-3000K

Die puristische Deckenleuchte ENOLA_C besteht aus einer zylindrischen Aluminium Konstruktion und ist bestückt mit einer Hochleistungs COB LED. Durch den eingebauten LED-Treiber erfolgt der elektrische Anschluss der Leuchte direkt an 230V Netzspannung. Durch die verbaute Dim-to-Warm Technologie kann die Lichtfarbe zwischen 2000K und 3000K eingestellt werden. Diese Leuchte enthält eingebaute LED-Lampen.

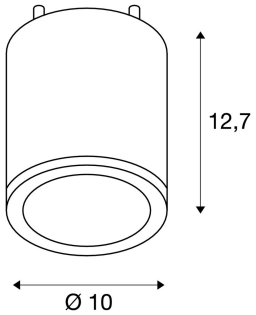

TECHNISCHE DATEN

Art. Nr.:	1002154
Primäre Nennspannung	220-240V ~50/60Hz mA/V
Sekundär Strom / Sekundär Spannung	350 mA/V
Höhe	12.7 cm
Durchmesser	10.0 cm
Nettogewicht	0.742 kg
Bruttogewicht	0.872 kg
IP Code	IP 55
Schutzklasse	I
Schlagfestigkeitsklasse	IK05
Schlagfestigkeit	0,69999999999999996 Joule
Montage	Aufbau
Montagedetails	Decke
Dimmbar	Ja
Technologie der Dimmung	Dim-to-Warm,Phasenabschnitt
Wattage	15.0 W
Lumen	725 lm
Abstrahlwinkel	35 °
Farbe	anthrazit
CRI	>90
Binning	5
Lebensdauer	30000 h

BIG WHITE Seite	675

Notizen