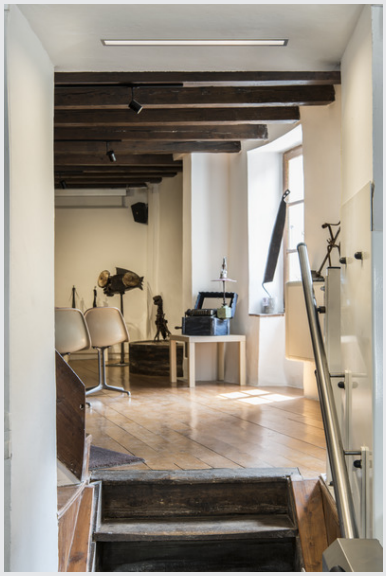

ANINDA

Luminaria empotrable de pared y techo, LED, 3000K, corta, gris plateado, 90°

La luminaria rectangular ANINDA es una luminaria profesional empotrable en techo y pared, fabricada especialmente para falsos techos y paredes. La salida de la luz está cubierta por medio de un metacrilato. Para el funcionamiento de la luminaria empotrable se necesita un controlador de corriente constante adecuado de 700 mA.

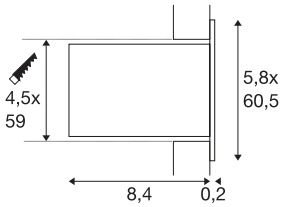

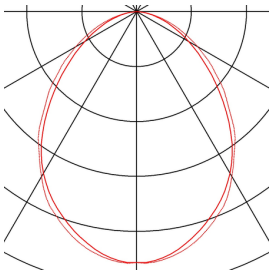

Datos técnicos

Art. N.º:	1000388
Corriente eléctrica secundaria / Tensión secundaria	700mA
Longitud	60.5 cm
Anchura	5.8 cm
Altura	8.6 cm
Longitud de montaje	59 cm
Anchura de montaje	4.5 cm
Profundidad del montaje	8.5 cm
Peso neto	1.069 kg
Peso bruto	1.422 kg
Código IP	IP 20
Clase de protección	III
Montaje	Empotrado
Detalles de montaje	Techo,Pared
Flujo luminoso	1040 lm
Temperatura del color de la luz	3000 Kelvin
Semiángulo de dispersión	90 °
Color	gris
IRC	80

Accesorios

1001133	Controlador LED , 700-mA, 12,5-25W, dimerizable
1001136	Controlador LED , 700-mA, 12,6-19,6W
464032	CONTROLADOR LED TCI , 50 VA, 350-1050 mA, interruptor DIP, incl. descarga de tracción, regulable mediante DALI